

CONIGLI SOTTO LE STELLE

Venerdì **10 agosto**

Sabato **11 agosto**

dalle 20:00 alle 9:00

via Puccini 94

Botticino (BS)

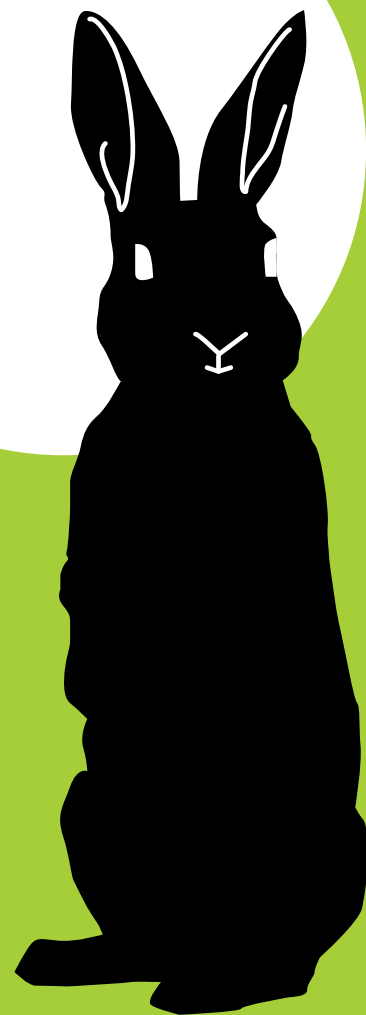
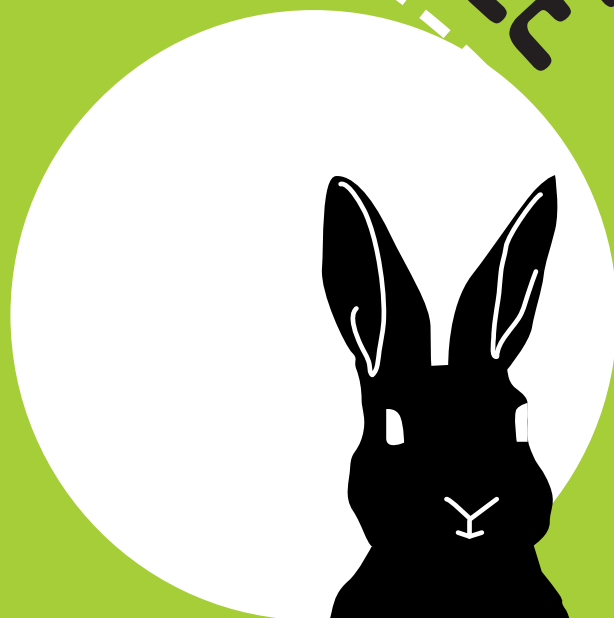

Destinatari:

- Medici veterinari esperti in animali esotici
- Laureandi in medicina veterinaria e affini
- Etologi
- Operatori nell'etologia delle relazioni con gli animali
- Operatori e coadiutori negli IAA (Interventi Assistiti con gli Animali)
- Pet sitter di conigli
- Commercianti e addetti vendita negozi animali
- Volontari di associazioni
- Amanti dei conigli

Iscrizione entro il 5 agosto

In caso di pioggia l'evento è rimandato a sabato-domenica 11-12 agosto

In caso di pioggia anche l'11 agosto, l'evento sarà annullato



Per info iscrizioni e costi:

romy.carminati@gmail.com

santuario@addestrareconigli.it

Romy Carminati 3406631891

OSSERVAZIONE ETOLOGICA DI UNA COLONIA DI CONIGLI IN STATO SEMI-DOMESTICO

c/o Il Santuario di Yogurt e Romy
via Puccini 94, Botticino (BS) – 25082

DATE

dalle 18:30 di venerdì 10 agosto alle 9:00 di sabato 11 agosto

DURATA

dalle 18:30 alle 20:00 (venerdì 10 agosto)

accoglienza partecipanti iscritti

dalle 20:00 alle 9:00 del giorno seguente (venerdì 10 – sabato 11 agosto)

cena all'aperto e osservazione etologica della colonia di conigli ospiti del Santuario, composta da 13 membri, di cui 6 maschi e 7 femmine, allo stato semi-domestico.

CONDUCE:

Romy Carminati, Operatrice esperta nell'Etologia delle Relazioni con gli animali, specializzata in lagomorfi, regolarmente iscritta al Registro Ufficiale Italiano Operatori Certificati Etologia Relazionale.

Il workshop è patrocinato dalla Scuola di Etologia Relazionale®

PRESUPPOSTI CHE RENDONO QUESTA OSSERVAZIONE DIVERSA DA UN'OSSERVAZIONE *DIURNA* NELLO STESSO LUOGO

L'attività ha come scopo quello di osservare il comportamento degli individui che compongono la colonia di lagomorfi ospiti del Santuario di Yogurt e Romy, per studiarne meglio l'etologia in ambiente semi-domestico protetto.

In Italia sono molto rare le realtà in cui l'osservazione etologica dei lagomorfi sia possibile in un contesto semi-domestico, di libertà, ma delimitato. L'attività si svolgerà in un terreno privato, di circa 2000 mq, ricco di alberi da frutto, di ripari naturali offerti da cespugli e arbusti e di rifugi artificiali e semi artificiali, costituiti da cataste di legna, da ricoveri in plastica appositamente posizionati, recinti in legno e metallo coperti.

I lagomorfi sono animali crepuscolari, che di giorno prediligono riposare al riparo, nascosti ai possibili predatori, perché le ore centrali diurne li rendono più esposti e visibili e perché, non

sudando, sono soggetti a colpi di calore, specialmente nel periodo estivo. È al tramonto e all'alba che normalmente sono più attivi, fuoriescono dai nascondigli e dalle tane per pascolare, foraggiarsi e interagire tra di loro.

In oltre un anno di osservazione personale quotidiana è stato possibile riconoscere che le interazioni maggiori all'interno della colonia sono avvenute nelle ore che vanno dal tramonto all'alba.

Per questo si è scelto di offrire la possibilità di studiare la loro etologia in un contesto semi-domestico all'aperto, dal calar del sole al suo sorgere il mattino dopo, ferma restando la possibilità per ciascuno di interrompere liberamente e autonomamente l'attività anche nelle prime ore notturne del nuovo giorno.

IPOTESI CHE SI INTENDONO CONFERMARE/CONFUTARE CON IL LAVORO DI OSSERVAZIONE CREPUSCOLARE/NOTTURNA

Il coniglio è una specie sociale fortemente territoriale, che, a seconda della razza e della taglia, ha profili motivazionali più o meno competitivo/territoriali, perlustrativo/esplorativi, social-collaborativi.

L'intento di questo workshop è quello valutare il comportamento degli individui, per avviare la costruzione e stesura di una *letteratura* riguardo le **caratteristiche di razza**, studiandone l'etologia sul campo, in un contesto semi-domestico molto vicino a quello selvatico dal punto di vista ambientale, anziché in un ambiente controllato e spazialmente ristretto, e dunque fortemente influenzato e antropizzato, come può essere quello domestico-casalingo o d'allevamento.

Altro scopo intrinseco è quello di cercare di comprendere e definire meglio i **confini** e i **limiti** dei concetti di:

- *socialità o sociabilità,*
- *territorialità,*
- *relazione e*
- *gerarchia.*

Il santuario ospita 13 conigli di taglia leggera e media, generalmente definiti dai più "XL", che vanno dai 2,8 kg ai 5.5 kg.

Le razze sono miste e contano:

- 4 Fulvi di Borgogna (3 femmine e 1 maschio)
- 3 Argentati (3 maschi)
- 2 New Zealand (2 femmine)
- 2 Californiani ibridati (1 maschio e 1 femmina)
- 1 Giarra nera (maschio)
- 1 Giapponese (femmina)

DESTINATARI DEL WORKSHOP E VALORE PROFESSIONALE

Il workshop si rivolge a:

- Medici veterinari esperti in animali esotici e piccoli animali d'affezione, che vogliono conoscere/approfondire l'etologia del coniglio, per poter offrire un servizio professionale anche comportamentale ai propri clienti;
- Laureandi in medicina veterinaria, allevamento e benessere animale, scienze naturali, biologia o facoltà affini che intendono specializzarsi in etologia o animali esotici;
- Operatori esperti nell'etologia delle relazioni con gli animali che intendono approcciarsi al mondo del coniglio o approfondirlo;
- Operatori e coadiutori in IAA, che aspirano a coinvolgere il coniglio negli Interventi Assistiti con gli Animali;
- Pet sitter che lavorano con i conigli;
- Negozianti che commerciano alimenti, prodotti e accessori per conigli, per formarsi sull'etologia del coniglio, per poter offrire un servizio sempre più mirato e preciso ai propri clienti;
- Volontari di associazioni che si occupano in particolare di conigli o che vogliono allargare le proprie conoscenze a questi animali;
- Amanti dei conigli in generale che vogliono approfondire la conoscenza del coniglio e della sua etologia.

EQUIPAGGIAMENTO CONSIGLIATO

Abbigliamento comodo

Sacco a pelo

Torcia

Lozione antizanzare

MODALITÀ DI ISCRIZIONE E COSTI

L'iscrizione al workshop è da perfezionarsi **entro e non oltre il 5 agosto**, mandando una mail all'indirizzo santuario@addestrareconigli.it oppure telefonando al numero (+39) **340 66 31 891**.

Il costo del workshop è di **70 euro**, comprensivo della cena di venerdì.

Il workshop sarà attivato con **l'iscrizione minima di 5 partecipanti**, fino ad un **massimo di 20**.

CERTIFICAZIONE

A tutti i partecipanti verrà consegnato attestato di partecipazione.